

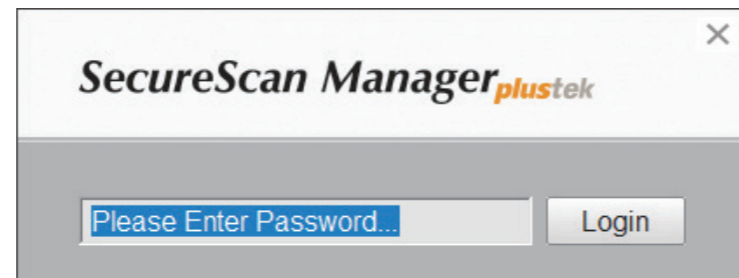

SecureScan Manager

Eseguire SecureScan Manager dal menù Start.

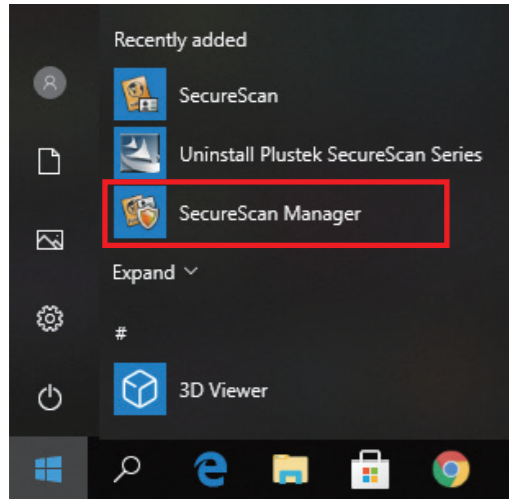

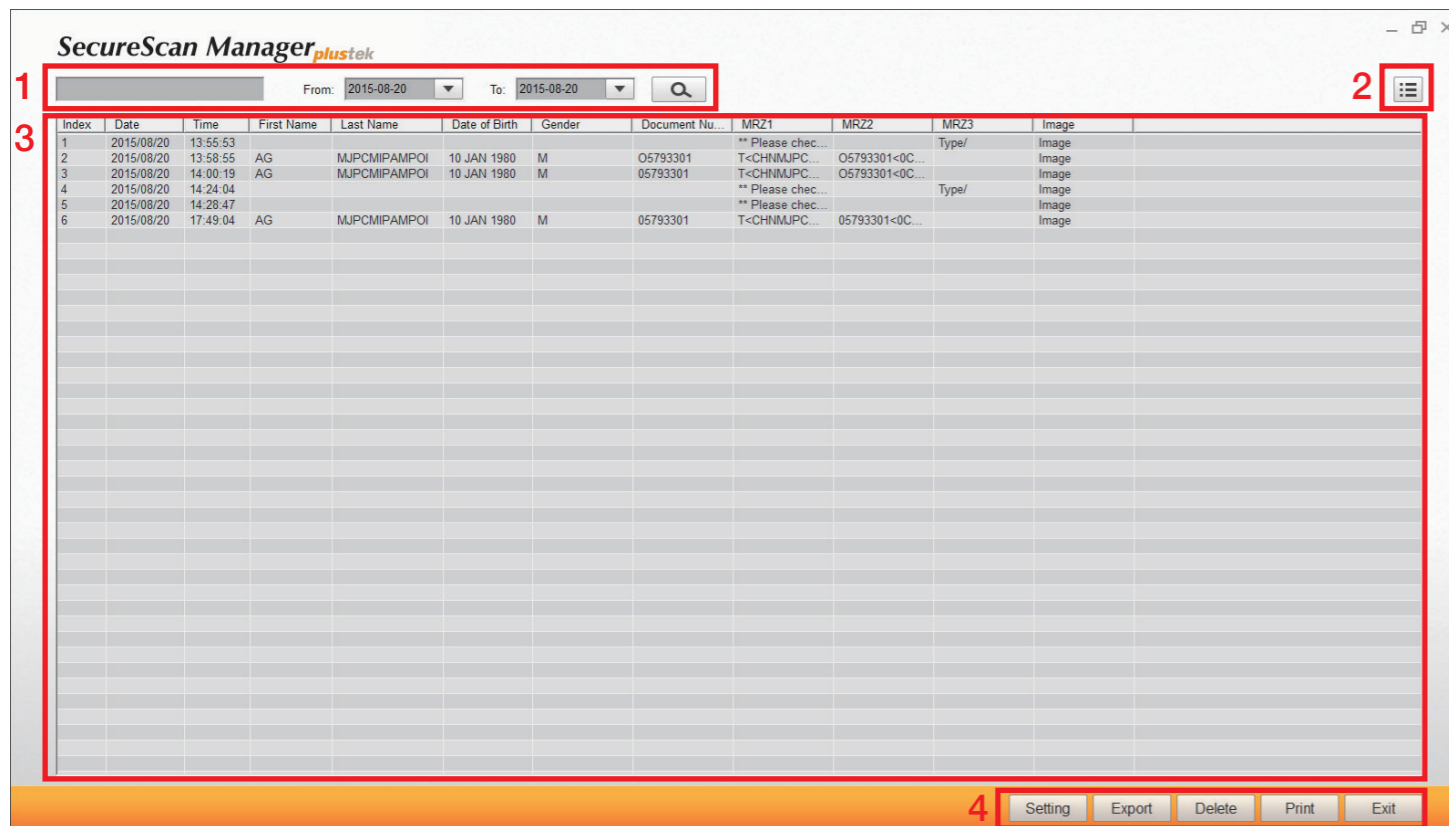

La password predefinita è: 12345678



1. La ricerca dei dati può venire effettuata tramite parole chiave o intervalli temporali.
2. Cliccare sul pulsante  per selezionare gli elementi da visualizzare.
3. Fare doppio click sull'elemento desiderato della lista dati/informazioni per visualizzare il risultato della scansione.
4. Configurare le impostazioni relative all'esportazione/cancellazione/stampa dei dati selezionati o per uscire dal programma.

Gestire le Impostazioni



- a. Cliccare sul pulsante  per selezionare la cartella in cui si desidera salvare i file.
- b. Selezionare il **Nome** desiderato. Se si seleziona l'opzione **Prefix**, se ne può inserire uno nello spazio dedicato.
- c. Selezionare il **Formato** desiderato.
- d. Selezionare la **Risoluzione** desiderata.
- e. Selezionare la stampante da utilizzare **Printer** e cliccare sul pulsante  per gestirne le impostazioni.
- f. Impostare I tempi della cancellazione automatica (**Auto Delete**) tramite i pulsanti .
- g. Modificare la password tramite il campo **Password**.



Per ulteriori informazioni è disponibile una guida video.

FAQ

1. Cosa fare quando l'immagine scansionata differisce sensibilmente dall'originale?

Soluzione:

Quando i colori dell'immagine scansionata sono molto diversi dall'originale è necessario calibrare lo scanner. Cliccare con il pulsante destro sull'icona  SecureScan della barra applicazioni e selezionare Calibration dal pop-up menu.

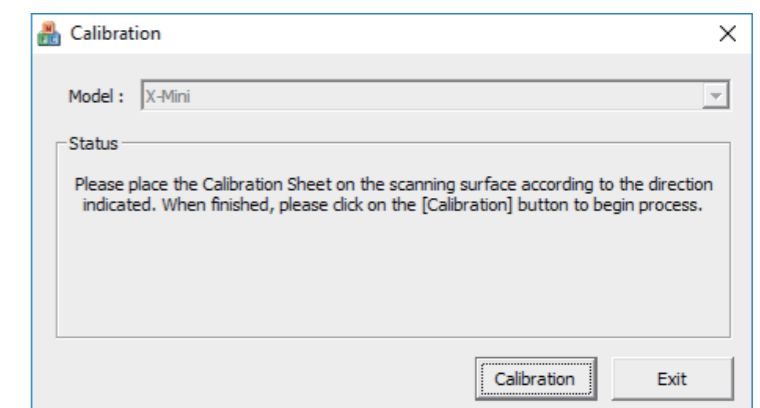
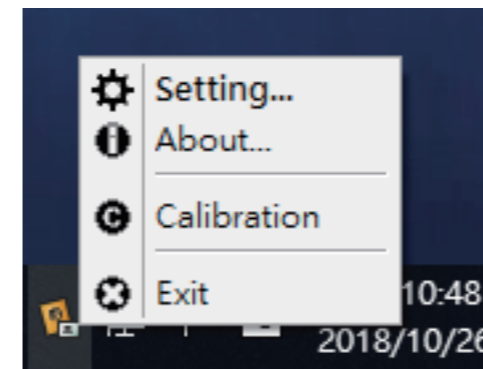

Supporto tecnico

Italia

Orari (Festività nazionali escluse):
Dal lunedì al venerdì dalle 9:00 alle 17:00 (Ora locale)

Web: <http://plustek.com/it/support/technical-support-form.html>