

❖ PHẦN MỀM



DocAction II

Plustek DocAction II (Windows)

DocAction II giúp cấu hình nút bấm trên máy tính Windows. Tài liệu quét có thể được lưu vào thư mục máy tính hoặc FTP đã chọn, ngoài ra nó hỗ trợ các tính năng xử lý hình ảnh khác nhau và lưu ở tất cả các định dạng phổ biến như JPEG, TIFF và PDF. Phần mềm Plustek OCR đi kèm giúp chuyển đổi các file quét thành định dạng có thể chỉnh sửa và tìm kiếm được.



Plustek OCR

Plustek OCR [1] (Windows)

Trình điều khiển chuẩn TWAIN và WIA kết hợp với các định dạng TIF, JPG, PDF và Microsoft Office đảm bảo khả năng tương thích với hàng ngàn chương trình quét và xử lý hình ảnh. Phần mềm PlustekOCR đi kèm giúp dễ dàng tạo và quản lý các tệp PDF có thể tìm kiếm chỉ bằng một nút bấm.



MacAction II

MacAction II (MAC)

MacAction II giúp cấu hình nút bấm cho máy MAC. Tài liệu quét có thể được lưu vào thư mục máy tính hoặc FTP đã chọn, ngoài ra nó còn hỗ trợ các tính năng xử lý hình ảnh khác nhau. Phần mềm Plustek DocOCR đi kèm giúp lưu dưới dạng PDF có thể tìm kiếm.

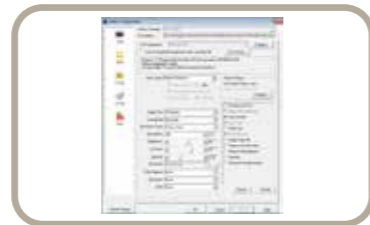

DocOCR

Plustek DocOCR

DocOCR là phần mềm OCR cho phép bạn chuyển đổi các tệp thành định dạng PDF có thể tìm kiếm đơn giản và dễ dàng hơn.

Yêu cầu phần cứng

Windows và Mac

Bộ xử lý CPU 2.0 GHz trở lên [1] [2] [3]

[1] Windows được đề xuất: Bộ xử lý Intel® Core™ i5 2,8 GHz với 4 lõi CPU trở lên

[2] Hỗ trợ Mac INTEL và bộ xử lý dựa trên M1

[3] Khả năng tương thích không khả dụng với PowerPC

RAM tối thiểu 4 GB (Khuyến nghị: 8 GB trở lên, quét khổ A3 @ 1600 dpi, bộ nhớ ảo được phân bổ tối thiểu 20 GB)

6 GB dung lượng đĩa cứng để cài đặt chương trình

Kích thước màn hình 1024x768 trở lên



[1] OCR processing by ABBYY® FineReader®, © 2021 ABBYY.

ABBYY và FineReader là các nhãn hiệu của ABBYY Software, Ltd. có thể được đăng ký tại một số khu vực nhất định.

Bất kỳ sản phẩm hoặc tên công ty khác xuất hiện trong tài liệu này là nhãn hiệu hoặc nhãn hiệu đã đăng ký của các công ty tương ứng.

[2] Khả năng tương thích có thể khác nhau tùy thuộc vào phiên bản phần mềm. Vui lòng tham khảo khả năng tương thích hệ điều hành trên trang web của Plustek để biết thông tin mới nhất.

Thông tin và thông số kỹ thuật có trong tài liệu này có thể thay đổi mà không cần báo trước.

Vui lòng truy cập trang web Plustek để biết thông tin hỗ trợ mới nhất.

[3] LINUX cho các nhà tích hợp hệ thống. Vui lòng liên hệ với kinh doanh trong nước để biết thêm thông tin: sales@plustek.com

© 2021 by **plustek**. All rights reserved. All registered trademarks are the property of their respective owners.

Thông số kỹ thuật

Cảm biến hình ảnh	CIS x 2
Nguồn sáng	LED
Độ phân giải quang học	600 dpi
Độ phân giải phân cứng	600 x 600 dpi
Chế độ quét	Màu: đầu vào 48 bit, đầu ra 24 bit Xám: đầu vào 16 bit, đầu ra 8 bit Đen trắng: 1 bit
Dung lượng khay ADF	1. 50 tờ (A4/ Letter, 70 g/m ² hoặc 18 Lbs), Độ dày tối đa dưới 5mm (0.2") 2. 20 tờ (Danh thiếp) 3. Thẻ nhựa, Độ dày tối đa dưới 1,2 mm. Lưu ý: Dung lượng khay ADF tối đa thay đổi tùy thuộc vào trọng lượng giấy.
Tốc độ quét (ADF)	30 tờ/phút, 60 ảnh/phút (Thang xám, 200 & 300 dpi, A4 đặt thẳng) 30 tờ/phút, 60 ảnh/phút (Đen trắng, 200 & 300 dpi, A4 đặt thẳng) 30 tờ/phút, 60 ảnh/phút (Màu, 200 & 300 dpi, A4 đặt thẳng) Lưu ý: Kết quả có thể khác nhau tùy thuộc vào phần mềm quét, bộ vi xử lý của máy tính và bộ nhớ hệ thống
Vùng quét (W x L)	Tối đa: 216 x 5080 mm (8,5" x 200") Tối thiểu: 13,2 x 13,2 mm (0,52" x 0,52")
Kích cỡ giấy cho phép (W x L)	Tối đa: 220 x 5080 mm (8,66" x 200") Tối thiểu: 63,5 x 50,8 mm (2,5" x 2")
Trọng lượng giấy cho phép (độ dày)	50 - 105 g/m ² (14 đến 28 Lbs)
Công suất quét hàng ngày (Tờ)	4.000
Nút chức năng	3 nút: Lên, Xuống, Quét 9 phím chức năng: Tất cả có thể tùy chỉnh
Nguồn điện	24 Vdc/ 0,75 A
Giao diện kết nối	USB 2.0
Trọng lượng	1,66 Kgs (3,66 Lbs)
Kích thước (W x D x H)	263 x 128 x 148 mm (10,36" x 5,02" x 5,83")
Hệ điều hành hỗ trợ	Windows 7 / 8 / 10 / 11 macOS 10.8-12.X trở lên [2] Linux* [3]



K7BAE-00102



Xây dựng văn phòng ngăn nắp với SmartOffice PS188



Với SmartOffice PS188, hỗ trợ quét 30 trang mỗi phút, bạn có thể quét tài liệu và quản lý hiệu quả hơn trong công việc. SmartOffice PS188 ra mắt với tiện ích nút bấm mới của Plustek - DocAction II, giao diện dễ sử dụng và chức năng toàn diện cho phép người dùng quét dễ dàng hơn. Hơn nữa, SmartOffice PS188 hỗ trợ OCR (nhận dạng ký tự quang học), rất hữu ích cho công việc văn phòng.

❖ TÍNH NĂNG CHÍNH

- Tốc độ quét 30 trang/phút, 60 ảnh/phút ở chế độ màu & thang xám
- Công suất quét hàng ngày 4000 tờ
- Quét tài liệu dài đến 5080mm (200")
- Khay nạp giấy tự động ADF 50 tờ
- Số mã vạch là tên tập tin giúp bạn dễ dàng tìm kiếm
- Quét một chạm cho ra các định dạng thông thường như PDF có thể tìm kiếm, JPG, PNG, BMP
- Có thể quét các thẻ cứng như thẻ bảo hiểm, thẻ căn cước, bằng lái xe,...

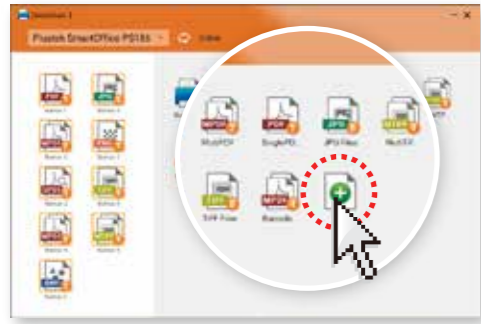

DocAction II dễ sử dụng

Người dùng có thể quét vào máy tính PC hoặc Mac với SmartOffice PS188 bằng cách nhấn một nút. DocAction II và MacAction II cho phép người dùng thiết lập 9 dạng quét khác nhau, bao gồm cấu hình quét và nơi lưu. Giao diện dễ dùng, dễ hiểu và thiết lập đầy đủ chức năng.



Quét nhanh và ADF 50 tờ

PS188 hỗ trợ quét 30 tờ/phút ở cả chế độ màu và xám, ngoài ra khay nạp giấy tự động 50 tờ giúp quét hiệu quả.



Lưu lên FTP

PS188 cho phép người dùng tải các tập tin đã quét lên máy chủ FTP. FTP là một trong những hình thức lưu trữ tập tin phổ biến nhất, lưu tài liệu đã quét trực tiếp vào FTP giúp người dùng chia sẻ tập tin của họ thuận tiện và hiệu quả hơn.

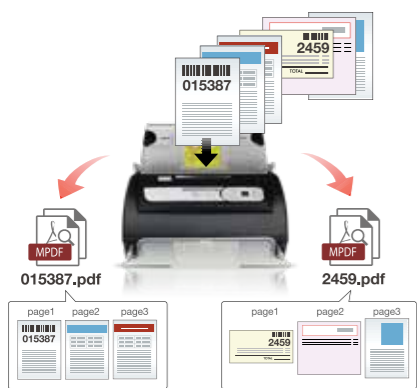

Quét mã vạch

PS188 cung cấp cho người dùng cách thuận tiện nhất để quét tài liệu mã vạch, người dùng có thể đặt số mã vạch làm tên tệp, cho phép quản lý tập tin thuận tiện và hiệu quả hơn, có thể tìm kiếm tài liệu quan trọng hay thư tín mà không cần mở từng tập tin.

1 Tự chỉnh ngưỡng

Tự động chỉnh ngưỡng ảnh hiện tại thành ảnh đen và trắng nhị phân.

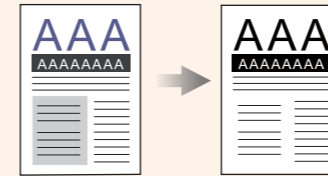

2 Tự xoay chiều

Tự động xoay chiều tài liệu dựa trên nội dung của tài liệu đó.

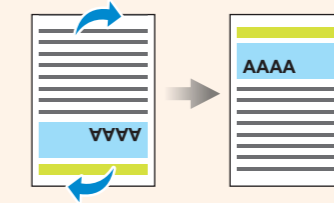

3 Tự cắt viền & chỉnh nghiêng

Tự động làm thẳng và cắt viền hình ảnh theo kích thước thực tế của tài liệu.

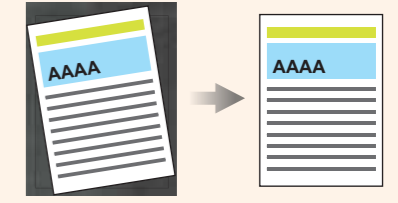

4 Làm rõ chữ

Chọn chức năng này có thể nâng cao độ tương phản, đặc biệt với ký tự, để làm rõ chữ

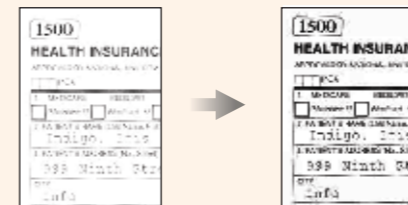

5 Lọc bỏ trang trắng

Các tài liệu trong hồ sơ thường có lỗi đục để đóng vào dễ dàng hơn. Khi quét các loại tài liệu này, máy quét sẽ phát hiện lỗi và để lại chấm đen ở những nơi có lỗ đục lỗ trên tài liệu được số hóa.

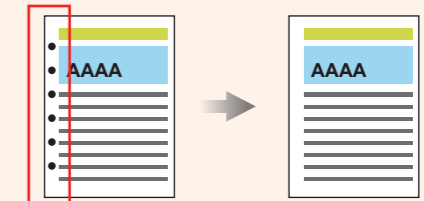

6 Lọc bỏ trang trắng

Tự động lọc bỏ trang trắng mà không cần phải thực hiện thủ công

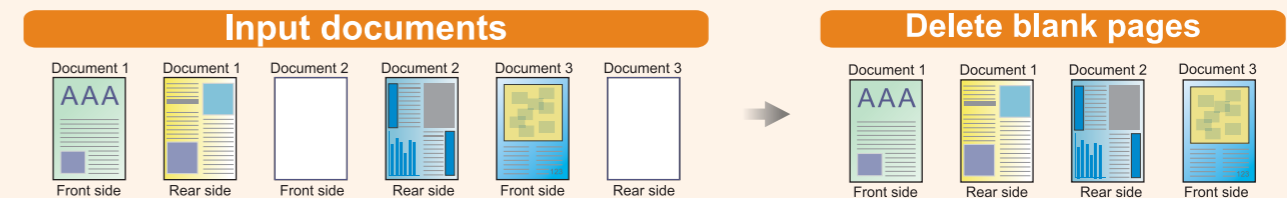

Tốc độ quét nhanh đến 30 tờ một phút ở chế độ màu và thang xám



Quét hiệu quả với khay nạp giấy tự động lên đến 50 tờ



Số hóa danh thiếp giấy thành danh bạ dễ dàng quản lý và sắp xếp, và chuyển danh thiếp của bạn thành thông tin



Quét thẻ cứng đập nổi như thẻ ID, thẻ bảo hiểm, bằng lái xe và thẻ tín dụng dày đến 1,2mm. Hoàn hảo cho các ứng dụng trong các lĩnh vực như y tế, dược, kế toán, khách sạn, v.v.



Lưu tài liệu giấy thành các file PDF có thể tìm kiếm chỉ với một nút nhấn và tìm kiếm thông tin nhanh hơn.



PS188 cho phép người dùng tải các tập tin đã quét lên máy chủ FTP. FTP là một trong những hình thức lưu trữ tập tin phổ biến nhất, lưu tài liệu đã quét trực tiếp vào FTP giúp người dùng chia sẻ tập tin của họ thuận tiện và hiệu quả hơn.