

❖ SOFTWARE



DocAction

Plustek DocAction

Botón de utilidad para simplificar el escaneo de documentos. DocAction le permite especificar sus ajustes de configuración de escaneo personalizados y escanear documentos con el clic de un botón. Los documentos escaneados se envían automáticamente directamente a la impresora, correo electrónico, carpeta o FTP. DocAction también le permite escanear directamente a muchas aplicaciones de administración de imágenes y documentos. DocAction guarda documentos escaneados en todos los formatos de imágenes comunes, incluidos JPEG, TIFF y PDF.



MacAction

Plustek MacAction

Plustek MacAction es el software de utilidad de botón que permite escanear simplemente tocando un botón. La función fácil de usar proporciona a los usuarios una plataforma para editar la configuración de escaneo y modificar el destino de almacenamiento. MacAction también le permite escanear directamente y guardar documentos escaneados en todos los formatos de imágenes comunes, incluidos JPEG, TIFF, MULTI-TIFF, BMP y PDF.

❖ OCR INCORPORADO



Plustek OCR

Plustek OCR * (Windows)

Plustek OCR (con tecnología de ABBYY) ayuda a convertir documentos en papel escaneados, fotos y archivos PDF en formatos editables. Con Plustek OCR, puede convertir documentos en papel a formatos editables, incluidos Microsoft® Word® y Excel®, editar los documentos resultantes y reutilizar su texto y otro contenido.



DocOCR

Plustek DocOCR (Mac)

DocOCR es un software de OCR que le permite convertir archivos en formato PDF con capacidad de búsqueda de manera simple y más fácil.

Requisitos de hardware

Windows y Mac

Procesador de CPU de 2.0 GHz o superior [1][2][3]

[1] Windows recomendado: Procesador Intel® Core™ i5 de 2,8 GHz con 4 núcleos de CPU o superior

[2] Admite procesador basado en Mac INTEL y M1

[3] La compatibilidad no está disponible con PowerPC

4 GB de RAM mínimo (Recomendado: 8 GB o más)

6 GB de espacio en disco duro para la instalación del programa

Dimensiones de pantalla de 1024x768 o más

Especificación

Sensor de imagen:	CIS x2
Resolución óptica:	600 ppp
Resolución de hardware:	600 x 600 ppp
Capacidad del alimentador automático de documentos:	1. 100 hojas (A4/Carta, 80 g/m ²) 2. 30 hojas (Tarjetas de Visita) 3. Tarjeta de plástico, máx. espesor inferior a 1,2 mm. Nota: La capacidad máxima del ADF varía según el peso del papel.
Velocidad de escaneo (ADF):	80 ppm/ 160 ipm (modo escala de grises/blanco y negro, 200 ppp, A4 vertical) 80 ppm/ 160 ipm (modo escala de grises/blanco y negro, 300 ppp, A4 vertical) 45 ppm/ 90 ipm (modo color, 200 ppp, A4 vertical) 30 ppm/ 60 ipm (modo color, 300 ppp, A4 vertical) Nota: Los resultados pueden variar según la aplicación de escaneo, el procesador de la computadora y la memoria del sistema.
Área de escaneo (ancho x largo):	Máx.: 216 x 5080 mm (8,5" x 200") Mín.: 13,2 x 13,2 mm (0,52" x 0,52")
Tamaños de papel aceptables (ancho x largo):	Máx.: 244 x 5080 mm (9,6" x 200") Mín.: 50,8 x 50,8 mm (2" x 2")
Peso de papel aceptable (Grosor):	40 a 220 g/m ² (10 a 58 libras)
Escaneo de servicio diario (Hojas):	8,000
Vida útil del rodillo (escaneos):	300,000
Vida útil de la almohadilla (escaneos):	100,000
Botón de acción:	4 botones: arriba, abajo, escaneo, modo de espera 9 teclas de función: escanear, PDF, OCR, archivo, correo electrónico, copia, BCR, FTP, captura DI. Todo personalizable.
Fuente de alimentación:	24 Vcc/ 1,25 A
Interfaz:	USB 2.0
Peso neto:	2,7 kg (5,95 libras)
Dimensiones (An. x Pr. x Al.):	318,7 x 230,7 x 228,3 mm (12,55" x 9,08" x 8,99")
Protocolo:	compatible con TWAIN
sistema operativo:	Ventana 7 / 8 / 10 / 11 Mac OS v.10.12-12.x o posterior [2] Linux [3]

[1] ABBYY™ FineReader™ © ABBYY. OCR de ABBYY. ABBYY y FineReader son marcas comerciales de ABBYY Software, Ltd. que pueden estar registrados en algunas jurisdicciones. Todos los demás productos o nombres de empresas que aparecen en este documento son marcas comerciales o marcas comerciales registradas de las respectivas empresas.

[2] La compatibilidad puede diferir según la versión del software. Consulte la compatibilidad del sistema operativo en Sitio web de Plustek para obtener la información más reciente.

La información y las especificaciones contenidas en este documento están sujetas a cambios sin previo aviso. Por favor visite Sitio web de Plustek para obtener la información de soporte más reciente.

[3] La compatibilidad con Linux solo está disponible para los integradores de sistemas. Póngase en contacto con sales@plustek.com para obtener más información.



Escáner de documentos de **clase departamental de alta velocidad, confiable y rentable**



El Plustek SmartOffice PS 3180U es un escáner de documentos dúplex de 80 páginas por minuto que no solo es rápido, sino también confiable y rentable. La detección ultrasónica de atascos garantiza que todos sus documentos críticos se reproduzcan correctamente. El manejo robusto del papel, el procesamiento avanzado de imágenes y un alto ciclo de trabajo diario se suman a la solución de escaneo departamental perfecta para aplicaciones de administración de documentos, administración de contenido y procesamiento de formularios.

❖ CARACTERÍSTICAS CLAVE

- Velocidad de escaneo 80 ppm/160 ipm en modo de escala de grises
- Capacidad ADF de 100 páginas y un generoso ciclo de trabajo diario
- Imágenes de alta calidad mejoradas y manejo sólido del papel
- Detección ultrasónica de alimentación múltiple
- Sin tiempo de calentamiento. Iluminación LED instantánea
- Escanea tarjetas de plástico, tarjetas de seguro, tarjetas de licencia, tarjetas de visita de hasta 1,2 mm
- Escanea documentos largos de hasta 5080 mm (200")
- Escaneo con un solo toque a formatos populares, incluidos PDF con capacidad de búsqueda, Word, Excel, JPEG y TIFF
- Activación automática cuando los documentos se colocan en el alimentador
- Mejora de imagen avanzada para enderezar y rotar páginas automáticamente, ajustar el brillo, detectar el color y aumentar la precisión de OCR

Manejo excepcional de documentos



El SmartOffice PS3180U presenta uno de los sistemas de alimentación y separación de documentos más avanzados de la industria. Este sistema permite que SmartOffice PS3180U escanee lotes mixtos de diferentes tamaños y pesos de papel. No pierda más tiempo clasificando documentos según su tamaño o grosor. Las tarjetas plásticas y rígidas como tarjetas de identificación, licencias de conducir, tarjetas de membresía, tarjetas de seguro e incluso documentos de registro de hasta 5080 mm (200") se escanean sin ajustes ni configuraciones adicionales. El SmartOffice PS3180U también cuenta con activación automática que permite a los usuarios simplemente colocar el papel en el escáner y reactivar el escáner desde el modo de suspensión/espera.

Función de atasco inteligente

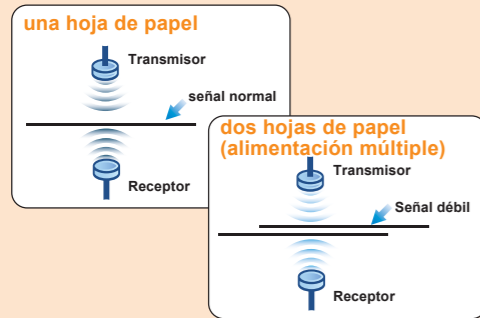

El sensor ultrasónico detecta la alimentación múltiple de documentos originales durante el escaneo. La función ultrasónica se puede activar al escanear documentos con etiquetas, notas adhesivas o recibos con cinta. Este diseño innovador evita la alimentación múltiple y escanea de manera efectiva documentos de diferentes pesos o grosores. Gracias a la prevención de alimentación múltiple, se garantiza una fiabilidad óptima incluso cuando se escanean grandes volúmenes de documentos.

Confiable excepcional



La bandeja de alimentación de 100 hojas junto con un ciclo de trabajo diario de 8000 páginas significa que el SmartOffice PS3180U es un escáner diseñado para escanear documentos todos los días, durante todo el día.

Productividad excepcional



Cree archivos PDF con capacidad de búsqueda con solo tocar un botón. El escaneo de un solo toque le permite definir 9 funciones de escaneo diferentes a las que se puede acceder simplemente presionando un botón. Además de PDF con capacidad de búsqueda, puede transformar sus documentos en papel en formatos de documentos editables de Microsoft Office o formatos de imagen comunes como JPG y TIFF. El SmartOffice PS3180U incluye un conjunto de aplicaciones de escaneo y administración de documentos para permitirle ser productivo desde el primer momento. Los controladores TWAIN y WIA estándar de la industria garantizan la compatibilidad con miles de aplicaciones habilitadas para imágenes.

Umbral automático

Umbraliza automáticamente la imagen actual en una imagen binaria en blanco y negro.

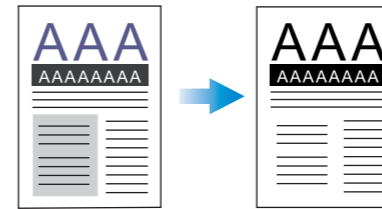

Auto rotar

Gira automáticamente el documento en función del contenido del documento.

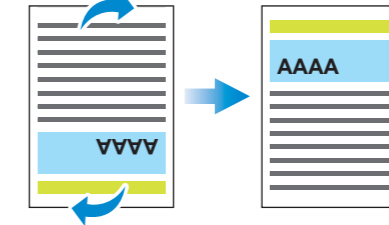

Recorte y alineación automáticos

Endereza y recorta automáticamente la imagen al tamaño real del documento.

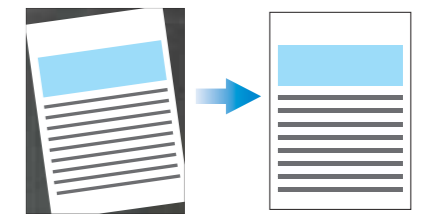

Modo automático

Detecta automáticamente el color del documento y escanea el documento en modo color, escala de grises o blanco y negro.



Salida de múltiples imágenes

Escanea y guarda documentos en 2 o 3 modos de color al mismo tiempo.

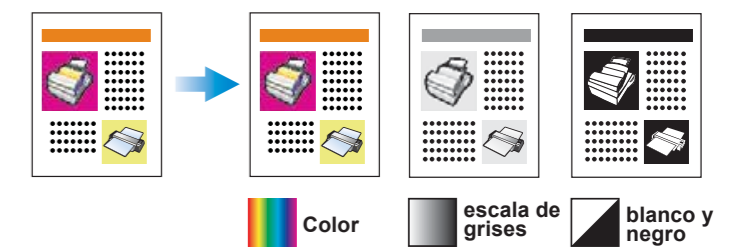

Omisión de color

Elimina el color rojo, verde o azul al escanear formularios.

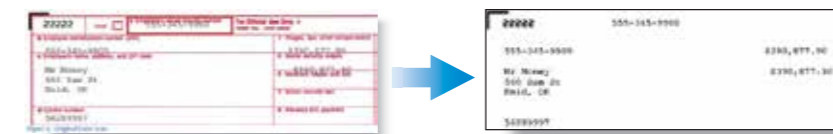

Eliminación de página en blanco

Elimina automáticamente las páginas en blanco sin edición manual.

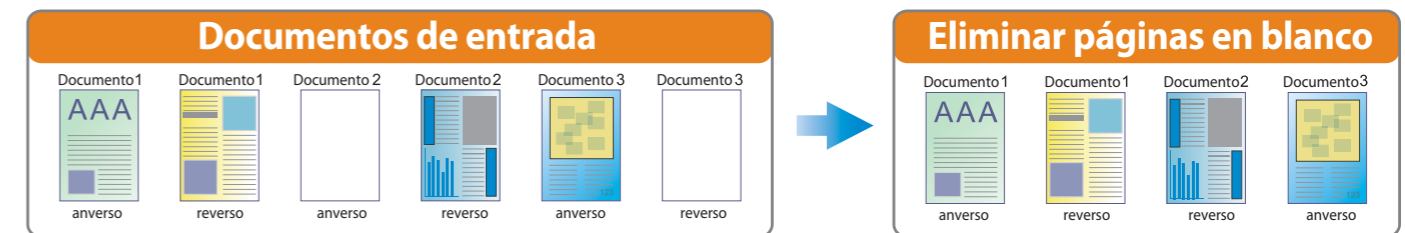

Escaneo dúplex rápido a velocidades de hasta 80 páginas por minuto en modo de escala de grises.



Escaneado eficaz con el alimentador automático de documentos de gran tamaño de hasta 100 páginas.



Digitalice tarjetas de presentación en papel en contactos fáciles de administrar y ordenar, y convierta sus tarjetas de presentación en información.



Escanea tarjetas rígidas con relieve, como tarjetas de identificación, tarjetas de seguro, licencias de conducir y tarjetas de crédito de hasta 1,2 mm. Perfecto para aplicaciones verticales como salud, farmacia, contabilidad, hospitalidad, etc



Guarde documentos en papel como archivos PDF con capacidad de búsqueda con solo tocar un botón y encuentre su información más rápido.



Le permite cargar fácilmente archivos o imágenes escaneadas a un servidor compatible de su elección, incluidos los servidores de Google Docs, Microsoft SharePoint, Box, Dropbox, Twitter y FTP.