

SmartOffice PS186

❖ PHẦN MỀM



DocAction II

Plustek DocAction II

Quét tài liệu với tiện ích nút bấm, DocAction II đã đơn giản hóa DocAction trước đây, cho phép cá nhân hóa việc cài đặt cấu hình quét để dễ dàng hơn và dễ sử dụng hơn. Tài liệu đã quét có thể được lưu vào thư mục PC hoặc FTP. DocAction II cũng có nhiều tính năng, bao gồm xoay tự động, tự hiệu chỉnh độ đậm, làm rõ chữ, xóa trang trắng và bỏ lỗ bấm.

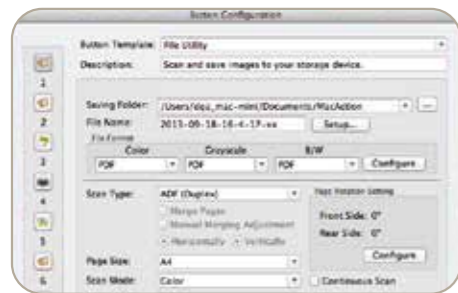

MacAction

Plustek MacAction

Plustek MacAction là phần mềm tiện ích nút bấm cho phép quét bằng cách đơn giản nhấn nút. Chức năng dễ sử dụng này cung cấp cho người dùng một nền tảng để chỉnh sửa cài đặt quét và thay đổi địa chỉ lưu. MacAction cũng cho phép quét trực tiếp và lưu tài liệu đã quét ở tất cả các định dạng ảnh phổ biến bao gồm JPEG, TIFF, MULTI-TIFF, BMP và PDF.

plustek

SmartOffice Series



SmartOffice PS186

Được thiết kế để mang đến sự đơn giản tối đa- Một nút bấm để hoàn thành mọi công việc



Với SmartOffice PS186, hỗ trợ quét 25 trang mỗi phút, bạn có thể quét tài liệu và quản lý hiệu quả hơn trong công việc.

Ngoài ra, phần mềm mới - DocAction II kèm theo máy có giao diện người dùng thân thiện nhất. Nó cho phép người dùng có thể thiết lập 255 dạng quét khác nhau. SmartOffice PS186 phù hợp với văn phòng nhỏ hoặc sử dụng trong nhà đình, bất kể là quét các chứng từ cơ quan hay đơn giản là lưu trữ bưu thiếp, thiết kế nhỏ gọn và đầy đủ chức năng có thể giúp bạn lưu lại kỷ niệm và xử lý tài liệu văn phòng một cách dễ dàng

❖ TÍNH NĂNG CHÍNH

- Tốc độ quét 25 trang/phút, 50 ảnh/phút ở thang xám
- Thiết lập 255 kiểu quét
- Quét tài liệu dài đến 98.42"
- khay nạp giấy ADF 50 tờ
- Thiết kế nhỏ gọn - Dễ dàng di chuyển và phù hợp cho văn phòng chật hẹp
- Quét 3 bước: Đơn giản hóa quy trình quét: Cài đặt sẵn nút, Nhấn và Lưu! Hoàn thành việc lưu trữ và chia sẻ tài liệu một cách dễ dàng, giảm thời gian truy xuất tập tin và nguồn nhân lực.

Yêu cầu phần cứng

Windows và Mac

- Bộ xử lý CPU 2.0 GHz trở lên [1] [2] [3]
- [1] Windows được đề xuất: Bộ xử lý Intel® Core™ i5 2,8 GHz với 4 lõi CPU trở lên
- [2] Hỗ trợ Mac INTEL và bộ xử lý dựa trên M1
- [3] Khả năng tương thích không khả dụng với PowerPC
- RAM tối thiểu 4 GB (Khuyến nghị: 8 GB trở lên)
- 6 GB dung lượng đĩa cứng để cài đặt chương trình
- Kích thước màn hình 1024x768 trở lên

Thông số kỹ thuật

Cảm biến hình ảnh	CIS x 2
Nguồn sáng	LED
Độ phân giải quang học	600 dpi
Độ phân giải phần cứng	600 x 600 dpi
Chế độ quét	Màu: đầu vào 48 bit, đầu ra 24 bit Xám: đầu vào 16 bit, đầu ra 8 bit Đen trắng: 1 bit
Dung lượng khay ADF	1. 50 tờ (A4/ Letter, 70 g/ m ² hoặc 18 Lbs), Độ dày tối đa dưới 0,2") 2. 20 tờ (Danh thiếp) 3. Thẻ nhựa, Độ dày tối đa dưới 1,2 mm. Lưu ý: Dung lượng khay ADF tối đa thay đổi tùy thuộc vào trọng lượng giấy.
Tốc độ quét (ADF)	25 tờ/phút, 50 ảnh/phút (Thang xám, 200 dpi, A4 đặt thẳng) 25 tờ/phút, 50 ảnh/phút (Đen trắng, 200 dpi, A4 đặt thẳng) 8 tờ/phút, 8 ảnh/phút (Màu, 200 dpi, A4 đặt thẳng) Lưu ý: Kết quả có thể khác nhau tùy thuộc vào phần mềm quét, bộ vi xử lý của máy tính và bộ nhớ hệ thống
Vùng quét (W x L)	Tối đa: 216 x 2500 mm (8,5" x 98,42") Tối thiểu: 13,2 x 13,2 mm (0,52" x 0,52")
Kích cỡ giấy cho phép (W x L)	Tối đa: 220 x 2500 mm (8,66" x 98,42") Tối thiểu: 50,8 x 50,8 mm (2" x 2")
Trọng lượng giấy cho phép (độ dày)	50 - 105 g/m ² (14 đến 28 Lbs)
Công suất quét hàng ngày (Tờ)	1.500
Nút chức năng	3 nút: Lên, Xuống, Quét 9 phím chức năng: Tất cả có thể tùy chỉnh
Nguồn điện	24 Vdc/ 0,75 A
Giao diện kết nối	USB 2.0
Trọng lượng	1,66 Kgs (3,66 Lbs)
Kích thước (W x D x H)	263 x 127,5 x 148 mm (10,36" x 5,02" x 5,83")
Hệ điều hành hỗ trợ	Window 7 / 8 / 10 / 11 Mac OS v.10.10-12.x trở lên [1] Linux*[2]



[1] Khả năng tương thích có thể khác nhau tùy thuộc vào phiên bản phần mềm. Vui lòng tham khảo khả năng tương thích hệ điều hành trên trang web của Plustek để biết thông tin mới nhất.
Thông tin và thông số kỹ thuật có trong tài liệu này có thể thay đổi mà không cần báo trước. Vui lòng truy cập trang web Plustek để biết thông tin hỗ trợ mới nhất.
[2] LINUX cho các nhà tích hợp hệ thống. Vui lòng liên hệ với kinh doanh trong nước để biết thêm thông tin: sales@plustek.com.

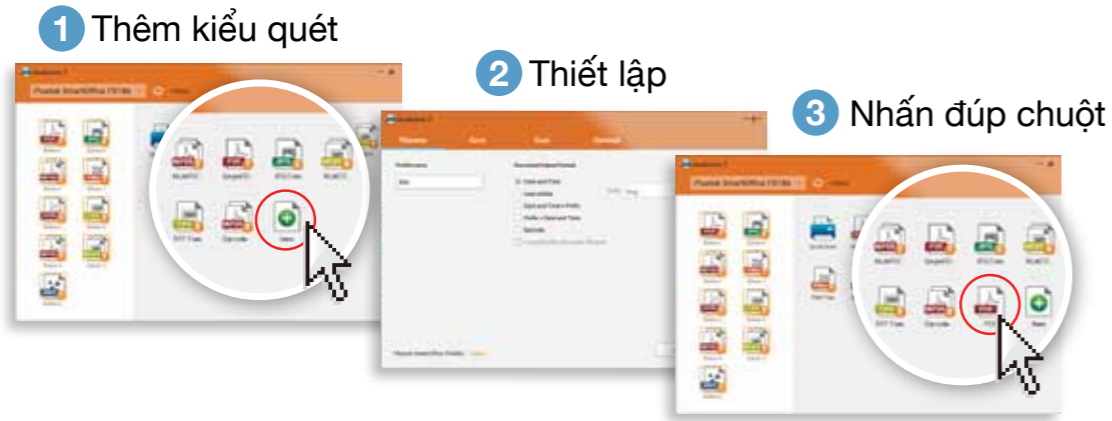

DocAction II để sử dụng

Người dùng có thể quét vào máy tính PC hoặc Mac với SmartOffice PS186 bằng cách nhấn một nút. DocAction II và MacAction II cho phép người dùng thiết lập 9 dạng quét khác nhau, bao gồm cấu hình quét và nơi lưu. Giao diện dễ dùng, dễ hiểu và thiết lập đầy đủ chức năng.



Lưu lên FTP

PS186 cho phép người dùng tải các tập tin đã quét lên máy chủ FTP. FTP là một trong những hình thức lưu trữ tập tin phổ biến nhất, lưu tài liệu đã quét trực tiếp vào FTP giúp người dùng chia sẻ tập tin của họ thuận tiện và hiệu quả hơn.

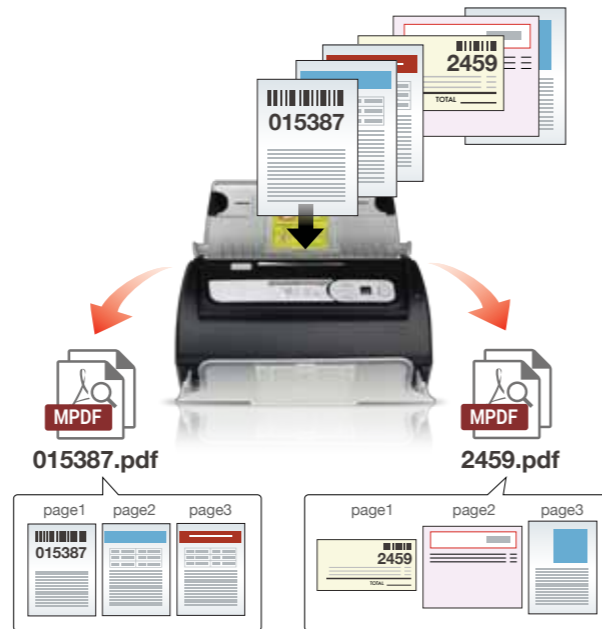

Quét mã vạch

PS186 cung cấp cho người dùng cách thuận tiện nhất để quét tài liệu mã vạch, người dùng có thể đặt số mã vạch làm tên tệp, cho phép quản lý tập tin thuận tiện và hiệu quả hơn, có thể tìm kiếm tài liệu quan trọng hay thư tín mà không cần mở từng tập tin

1 Tự chỉnh ngưỡng

Tự động chỉnh ngưỡng ảnh hiện tại thành ảnh đen và trắng nhị phân.

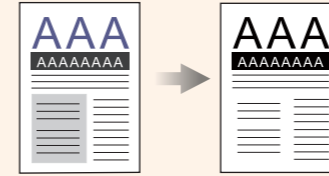

2 Tự xoay chiều

Tự động xoay chiều tài liệu dựa trên nội dung của tài liệu đó.

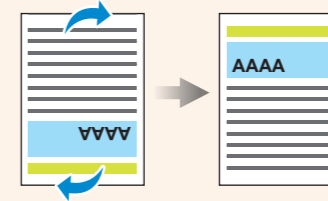

3 Tự cắt viền & chỉnh nghiêng

Tự động làm thẳng và cắt viền hình ảnh theo kích thước thực tế của tài liệu.

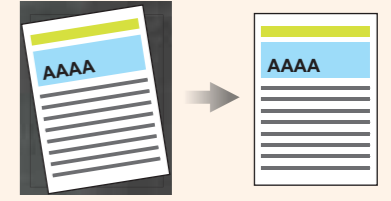

4 Làm rõ chữ

Chọn chức năng này có thể nâng cao độ tương phản, đặc biệt với ký tự, để làm rõ chữ

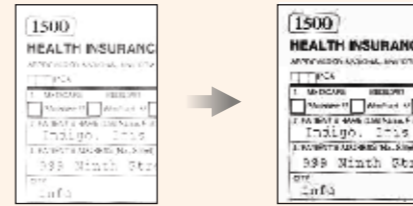

5 Bỏ lỗ bấm

Các tài liệu trong hồ sơ thường có lỗ đục để đóng vào để dàng hơn. Khi quét các loại tài liệu này, máy quét sẽ phát hiện lỗ và để lại chấm đen ở những nơi có lỗ đục lỗ trên tài liệu được số hóa.

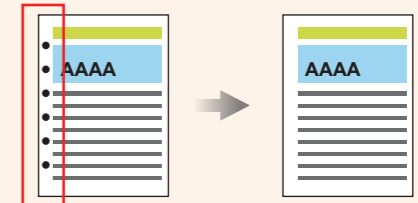

6 Lọc bỏ trang trắng Tự động lọc bỏ trang trắng mà không cần phải thực hiện thủ công

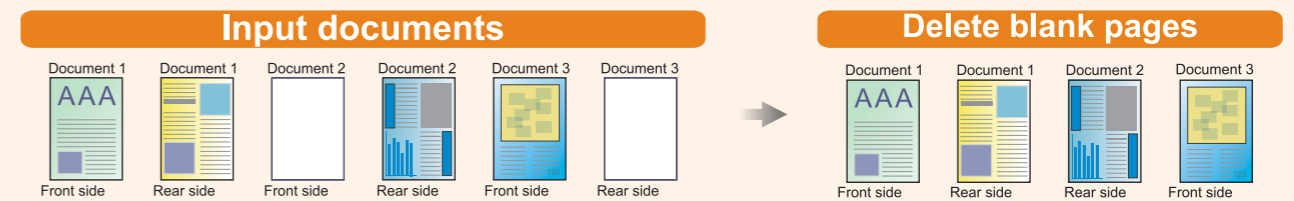

25 PPM
50 IPM

Quét hai mặt nhanh đến 25 tờ mỗi phút ở chế độ thang xám

BUSINESS CARD

Số hóa danh thiếp giấy thành danh bạ dễ dàng quản lý và sắp xếp, và chuyển danh thiếp của bạn thành thông tin

ID CARD

Quét thẻ cứng đập nổi như thẻ ID, thẻ bảo hiểm, bằng lái xe và thẻ tín dụng dày đến 1,2mm. Hoàn hảo cho các ứng dụng trong các lĩnh vực như y tế, được, kế toán, khách sạn, v.v.

SEARCHABLE PDF

Lưu tài liệu giấy thành các file PDF có thể tìm kiếm chỉ với một nút nhất và tìm kiếm thông tin nhanh hơn.

FTP Upload

FTP là một trong những hình thức lưu trữ tập tin phổ biến nhất. Máy quét này có thể lưu và tải các ảnh, tập tin lên FTP