

SmartOffice PS186

❖ 搭配軟體



DocAction II

Plustek DocAction II

DocAction II 為一掃描工作管理工具，由DocAction 簡化加強而來，加強並美化UI，操作簡單方便，讓您更輕鬆地設定您的個人化掃描需求。掃描後的檔案能直接儲存到電腦資料夾或FTP伺服器。DocAction II 同時也擁有自動旋轉、自動密集、字元增強、刪除空白頁及填補裝訂孔等功能。

硬體需求

Windows
2.0 GHz CPU處理器或更高 [1] [2] [3]。
[1] 使用Windows 系統建議規格：2.8 GHz Intel® Core i5處理器 與 4核 CPU 內核或更高備配。
最低 4GB RAM (建議規格：8GB 以上)
6GB的硬碟空間用於安裝
顯示器尺寸為1024x768或更大



產品規格

影像感應元件	CIS x 2
光源	LED
光學解析度	600 dpi
硬體解析度	600 x 600 dpi
自動饋紙器容量	1. 50 張 (A4/ Letter大小, 重量70 g/m ² 或 18 Lbs), 紙張厚度：最大 5mm (或0.2") 2. 20 張 (名片) 3. 塑膠卡片, 最大厚度 1.2 mm 注意：最大的ADF裝載能力多少有差異，取決於紙張定量。
掃描速度 (ADF)	25 ppm/ 50 ipm (灰階模式, 200 dpi, A4) 25 ppm/ 50 ipm (黑白模式, 200 dpi, A4) 8 ppm/ 8 ipm (彩色模式, 200 dpi, A4) 注意：掃描速度也取決於您使用的掃描軟體、電腦處理器和系統記憶體。
掃描範圍 (寬 x 長)	最大: 216 x 2500 mm (8.5" x 98.42") 最小: 13.2 x 13.2 mm (0.52" x 0.52")
可接受紙張尺寸 (寬 x 長)	最大: 220 x 2500 mm (8.66" x 98.42") 最小: 50.8 x 50.8 mm (2" x 2")
可接受紙張重量 (厚度)	50 ~ 105 g/m ² (或14 ~ 28 Lbs)
每日建議使用量 (頁)	1,500
操作按鈕	3個掃描器按鍵: 上, 下選擇鍵, 掃描鍵。 預設九種格式選項。功能按鈕皆可自定義。
電源供應器	24 Vdc/ 0.75 A
介面	USB 2.0
淨重	1.66 Kgs (3.66 Lbs)
實體尺寸 (寬 x 深 x 高)	263 x 127.5 x 148 mm (10.36" x 5.02" x 5.83")
支援作業系統	Windows 7 / 8 / 10 / 11 Linux ^[3]

[1] ABBYY® FineReader® 進行OCR 處理。© 2022 ABBYY。ABBYY 和 FineReader 是 ABBYY Software Ltd. 的商標，可能已在某些司法管轄區註冊。本手冊內容提及之公司名稱和註冊商標均各自屬於其公司和所有者。
[2] 精益科技軟體會因所屬作業系統安裝上而有所差異，更多詳細系統相容支援，請務必參閱精益科技官方網站。
精益科技隨時進行軟體更新作業，將保有更改修正規格之權利，以上規格有任何變更，將不另行通知。請上精益科技官方網站查詢最新產品詳情。
[3] Linux 僅適用於系統整合商，詳情請洽 sales@plustek.com

SmartOffice PS186

plustek

SmartOffice Series



SmartOffice PS186

極致簡單設計 一鍵完成所有工作需求



使用SmartOffice PS186 (每分鐘可掃描25頁)，您可以掃描文件，在工作狀態中更有效率地管理文件。另外，隨機附贈的軟體DocAction II 則擁有最親切的使用者介面，讓您輕鬆上手。您可以根據您的需求，設定保存多達23組掃描設定組合。SmartOffice PS186 適用於SOHO族和家庭用戶，無論是整理收據還是簡單的明信片保存，輕巧的設計及完整的功能，可以協助你保存記憶和輕鬆處理辦公文件。

❖ 產品特色

- 灰階模式的掃描速度可達25ppm/50ipm
- 儲存多達255組掃描設定組合
- 支援長達248.92公分的長紙張掃描
- 自動進紙器可容納50頁文件
- 輕巧不佔空間，方便攜帶
- 三步驟掃描，簡化掃描過程：將所有掃描設定存於一個按鍵中，一按完成掃描存檔與命名。輕鬆完成文件歸檔和分享，減少文件搜索的時間與人力。

軟體特性

1 新增掃描設定組合

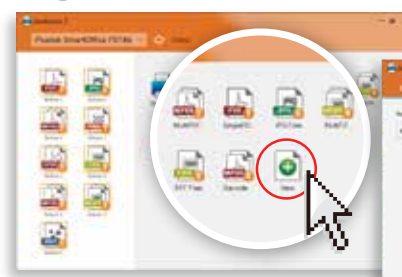

2 需求設定調整



3 滑鼠雙擊立即掃描



操作簡便的DocAction II

使用者只需輕鬆按下按鍵，即可使用SmartOffice PS186掃描文件到電腦。DocAction II程式能讓使用者設定9組不同的掃描任務，包括掃描設定及儲存目的地。簡單易懂的使用者界面非常容易理解，並具有完整功能設定。

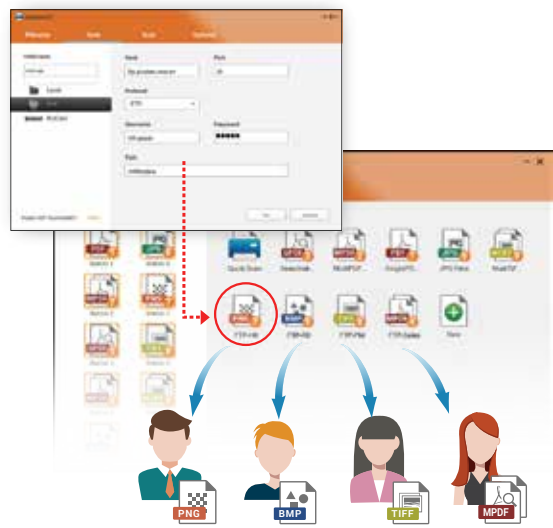

儲存到FTP

PS186支援直接將掃描檔案上傳到FTP伺服器。FTP是最常見的檔案儲存方式之一，將掃描文件直接儲存到FTP，讓使用者更方便快速地分享檔案。

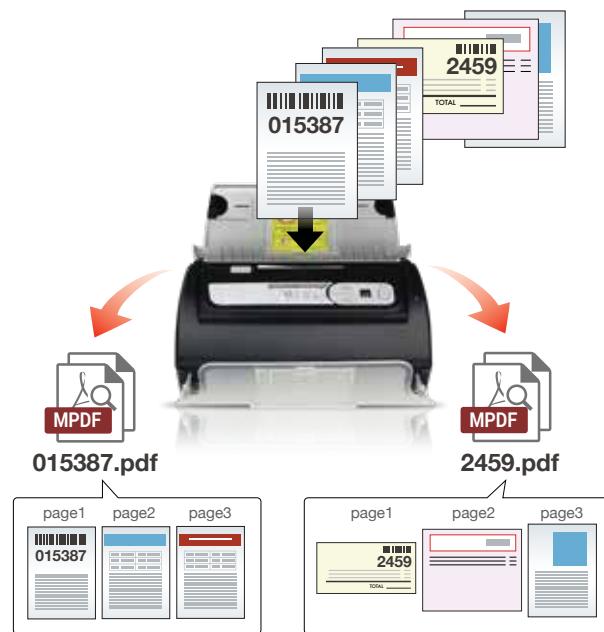

條碼掃描

PS186提供最方便的方式掃描條碼文件，使用者能將條碼號碼設定為檔案名稱，讓您更方便、更有效率地管理檔案，不需要逐一開啓檔案就可以找到您所需要的重要文件或運送資料。

1 高反差

自動增加掃描文件的顏色，讓字體更銳利、圖像更清晰。

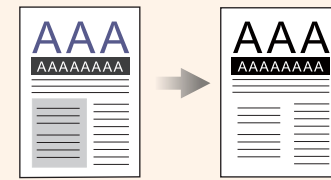

2 自動旋轉

自動偵測文件，進而旋轉紙張正確方向。

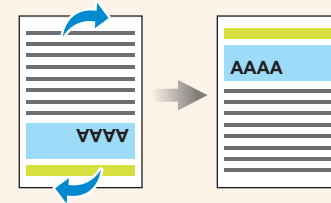

3 自動傾斜校正

依照實際紙張文件，自動將歪斜的圖像框正。

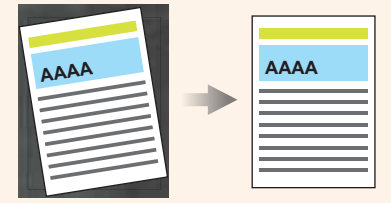

4 字元增強

選擇這個功能可以增加文字部分的對比度，讓文字更清楚。

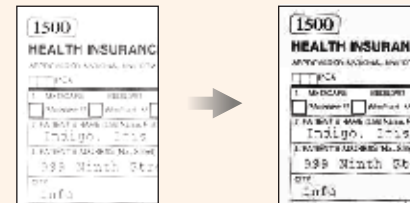

5 去除裝訂孔

裝訂後的文件通常會留有打孔痕跡。掃描這類型的文件時，掃描器將自動檢測文件上的穿孔位置所留下的黑色孔洞。

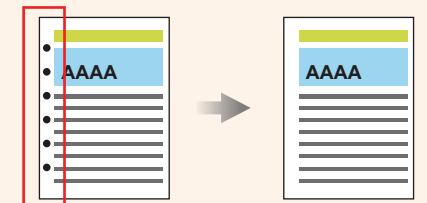

6 刪除空白頁

自動偵測並刪除空白頁

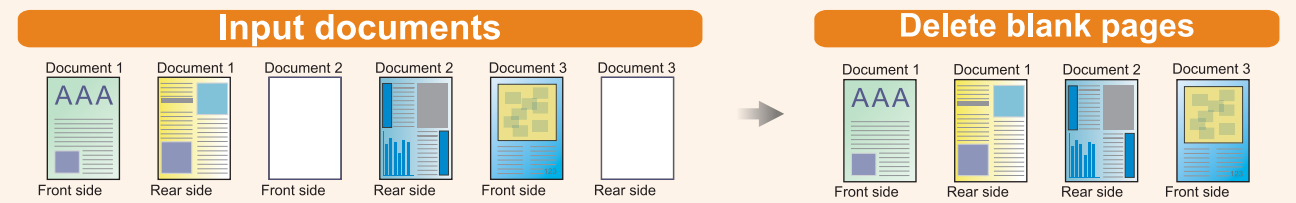

在灰階模式下，以每分鐘25頁的速度進行快速雙面掃描。



將紙本名片數位化為可以輕鬆管理、排序的聯絡人資料，將您的名片變成資訊。



可以掃描凸字刻紋塑膠卡，如身份證、保險卡、駕駛執照和厚達1.2mm的信用卡。適用於醫療保健、藥房、會計、觀光服務等領域。



將紙本文件儲存為可搜索PDF格式，方便您快速找到所需的資料。

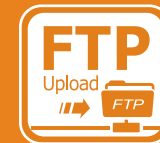

FTP是最常見的檔案儲存方式之一，掃描器能將掃描影像及檔案直接儲存並上傳到FTP。