

SmartOffice PS186

❖ SOFTWARE



DocAction II

Plustek DocAction II

Con el botón de escaneo de documentos, DocAction II simplificó el anterior DocAction que permite personalizar los ajustes de configuración del escaneo de forma más sencilla y fácil de usar. Los documentos escaneados se pueden guardar en la carpeta del PC o en el FTP. DocAction II también cuenta con numerosas funciones, entre las que se incluyen la rotación automática, la densidad automática, la mejora de los caracteres, la eliminación de páginas en blanco y la eliminación de agujeros.

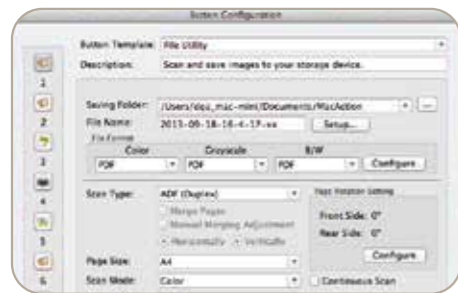

MacAction

Plustek MacAction

Plustek MacAction es una aplicación para escanear con presionar un solo botón. Esta combinación da como resultado imágenes de alta calidad que el usuario puede localizar rápida y fácilmente para su edición, anotación, organización y compartir mediante el interfaz intuitivo. Los documentos escaneados son enviados automáticamente a la impresora, el correo electrónico o una carpeta de archivo. MacAction también permite escanear directamente y guardar documentos en todos los formatos populares como JPEG TIFF, MULTI-TIFF, BMP y PDF.



DocOCR

Plustek DocOCR

¡Convierta sus archivos en formato PDF buscable! El PS186 viene con la utilidad OCR que facilita la conversión de documentos e imágenes escaneadas en PDF buscable para Windows.

Requisitos del hardware

Windows y Mac

Procesador de CPU de 2.0 GHz o superior [1] [2] [3]

[1] Recomendado para Windows: Procesador Intel® Core™ i5 de 2,8 GHz con 4 núcleos de CPU o superior

[2] Compatible con procesadores basados en Mac INTEL y M1

[3] La compatibilidad no está disponible con PowerPC

4 GB de RAM como mínimo (recomendado: 8 GB o más, tamaño A3 a escaneo de 1600 ppp, memoria virtual asignada de 20 GB como mínimo)

6 GB de espacio en el disco duro para la instalación del programa

Dimensiones de pantalla de 1024 x 768 o superiores



Especificaciones

Sensor de imagen	CIS x 2 (Doble cara)
Fuente de Luz	RGB LED (Delantero x 1, Trasero x 1)
Resolución óptica	600 ppp
Resolución de hardware	600 x 600 ppp
Capacidad del alimentador automático de documentos	1. 50 hojas (A4/ Letter, 70 g/m ² o 18 Lbs), Máximo grosor: 5mm (0.2"). 2. 20 hojas (Tarjeta Profesional). 3. Tarjetas de Visita, Máximo grosor: 1.2 mm. Nota: Capacidad máxima de ADF varía según el peso del papel.
Velocidad de escaneo (ADF)	25 ppm/ 50 ipm (Escala de grises, 200 ppp, A4) 25 ppm/ 50 ipm (Blanco y negro, 200 ppp, A4) 8 ppm/ 8 ipm (Color, 200 ppp, A4) Nota: Los resultados varían según el programa de escaneo, el procesador del ordenador y la memoria disponible.
Superficie de escaneo (An x La)	Máximo: 216 x 2500 mm (8.5" x 98.42") Mínimo: 13.2 x 13.2 mm (0.52" x 0.52")
Tamaño de Página aceptable (An x La)	Máximo: 220 x 2500 mm (8.66" x 98.42") Mínimo: 50.8 x 50.8 mm (2" x 2")
Peso aceptable del papel (grosor)	50 a 105 g/m ² (14 a 28 Lbs)
Servicio diario (páginas)	1,500
Vida útil del rodillo (escaneados)	100,000
Vida útil de la almohadilla (escaneados)	20,000
Botón de acción	3 Botones: Up, Down, Scan. 9 Botones Función. Completamente Personalizable.
Soportado	24 Vdc/ 0.75 A
Interfaz	USB 2.0
Peso Neto	1.66 Kgs (3.66 Lbs)
Dimensiones (An x La x Al)	263 x 127.5 x 148 mm (10.36" x 5.02" x 5.83")
Sistema operativo	Window 7 / 8 / 10 / 11 Mac OS v.10.10-12.x or later [1] Linux v.[2]

[1] ABBYY™ FineReader™ © OCR procesado por ABBYY™ FineReader®, ABBYY. ABBYY y FineReader son marcas registradas de ABBYY Software, Ltd. que pueden estar registradas en algunas jurisdicciones. Cualquier otro nombre de productos o de la empresa que aparezcan en este documento son marcas o marcas registradas de las respectivas empresas.

[2] LINUX para Integradores de Sistemas. Favor de contactarse con oficinas de venta locales: sales@plustek.com

SmartOffice PS186

plustek

SmartOffice Series



SmartOffice PS186

Diseñado para la Máxima Simplicidad: Un Botón para Completar Todos los Trabajos



Con el SmartOffice PS186, que proporciona 25 páginas por minuto, podrá escanear los documentos y gestionarlos con mayor eficacia en las condiciones de trabajo. Además, el nuevo paquete de software- DocAction II tiene la pantalla más fácil de usar. Permite a los usuarios guardar hasta 255 perfiles de escaneo. El SmartOffice PS186 es adecuado para la oficina y el usuario domésticos, independientemente de la organización de recibos o el almacenamiento de tarjetas postales, el diseño compacto y la funcionalidad completa pueden ayudarle a mantener la memoria y manejar los documentos de la oficina fácilmente.

❖ CARACTERÍSTICAS PRINCIPALES

- **Velocidad de escaneo de 25ppm/50ipm en modo de escala de grises**
- **Guarda hasta 255 perfiles de escaneo**
- **Escanea documentos largos de hasta 98.42"**
- **Alimentador automático de documentos de 50 hojas**
- **Diseño compacto: fácil movilidad y cabe en una oficina con mucha gente y se puede transportar a otras oficinas.**
- **Escaneo en 3 pasos: Simplifica el proceso de escaneo: Botón de preconfiguración, ¡Haga clic y guarde! Permite archivar y compartir fácilmente los documentos, reduciendo el tiempo de recuperación de los archivos y los recursos humanos.**



DocAction II Fácil de Usar

Los usuarios pueden escanear a su computadora PC o Mac con el SmartOffice PS186 simplemente presionando un botón. DocAction II y MacAction II permiten a los usuarios crear 9 trabajos de escaneo diferentes, incluyendo la configuración de escaneo y los destinos de guardado. La interfaz, fácil de usar, es muy accesible y cuenta con una configuración completa de las funciones.



Guarda en el FTP

El PS186 permite a los usuarios cargar sus archivos escaneados en un servidor FTP. FTP es una de las formas más comunes de almacenamiento de archivos, ya que guarda el documento escaneado directamente en el FTP. Esto ayuda al usuario a compartir sus archivos de forma más conveniente y efectiva.

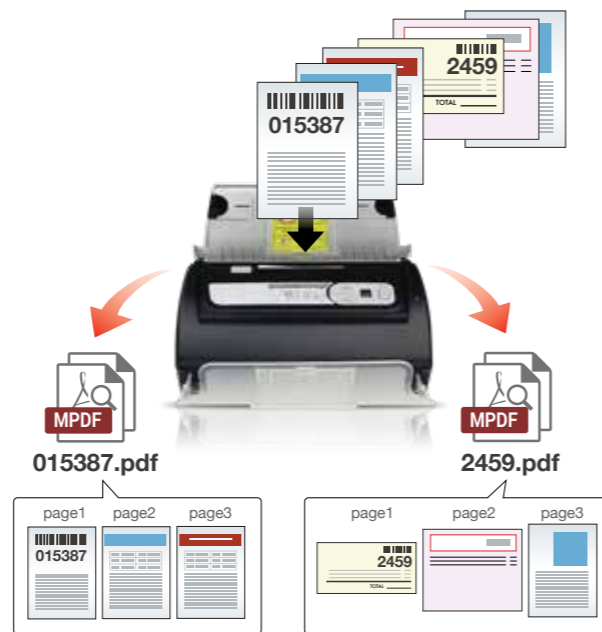

Barcode Scan

Escaneo de códigos de barras

El PS186 ofrece al usuario la forma más cómoda de escanear documento con código de barras, los usuarios pueden establecer el número de código de barras como nombre de archivo, lo que le permite gestionar el archivo de manera más conveniente y eficiente, puede buscar el documento importante o la carta de envío sin abrir el archivo uno por uno.

1 Umbral automático

Umbraliza automáticamente la imagen actual en una imagen binaria en blanco y negro.

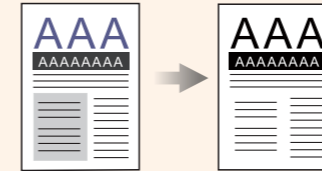

2 Rotación automática

Gira automáticamente el documento en función de su contenido.

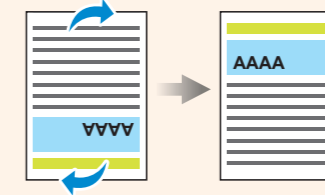

3 Recorte y corrección automáticos de imagen

Recorta y endereza automáticamente la imagen al tamaño real de los documentos.

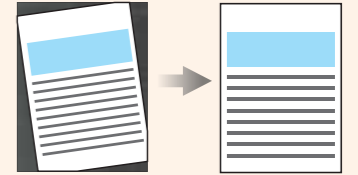

4 Mejora de los caracteres

Elija esta función para aumentar el contraste, especialmente en carácter, para aclarar las palabras.

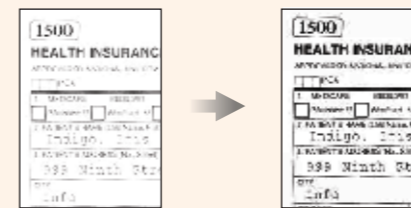

5 Eliminación de agujeros de perforación

Los documentos archivados normalmente tienen agujeros para facilitar la encuadernación. Al escanear estos tipos de archivos, el escáner detectará el agujero dejando un punto negro sobre los lugares donde se encuentran los agujeros perforados en el documento digitalizado.

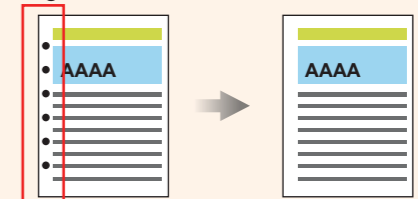

6 Extracción de páginas en blanco

Descarta automáticamente páginas en blanco sin necesidad de edición manual.

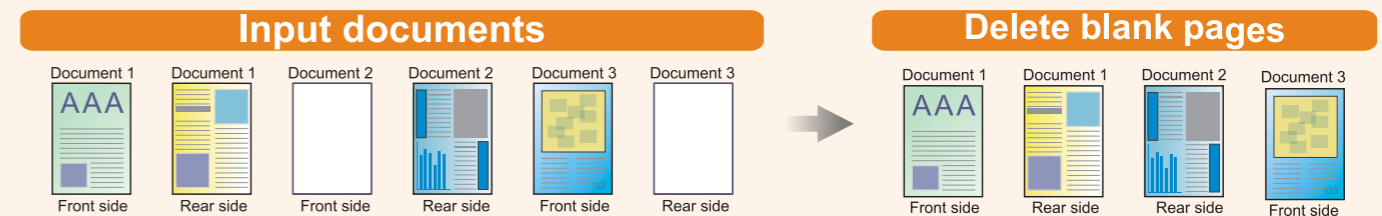

Rápido escaneo a doble cara a velocidades de hasta 25 páginas por minuto en modo escala de grises.



Digitaliza tarjetas de visita en papel para convertir las en contactos fácilmente gestionables y ordenados, y convierta sus tarjetas de visita en información.



Escanea tarjetas rígidas con relieve, como tarjetas de identificación, tarjetas de seguro, permisos de conducir y tarjetas de crédito de hasta 1,2 mm. Perfecta para aplicaciones verticales como sanidad, farmacia, contabilidad, hostelería, etc.



Guarda los documentos en papel como PDF buscable con un solo botón y recupera su información más rápidamente.



El FTP es una de las formas más comunes de almacenamiento de archivos, el escáner puede guardar y cargar las imágenes y los archivos directamente en el FTP.