

AD480

Quick Start Guide

Guide de démarrage rapide



Connecting and Installing • Connexion et installation

Connecting the scanner to your computer
Connexion du scanner à votre ordinateur

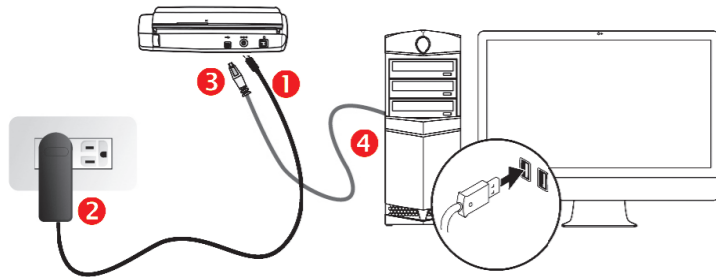

EN

Insert the product DVD or download and run your product's software package:

www.plustek.com/ad480

Before scanning, please check the system tray to see if the installation is successful.

FR

Insérez le DVD ou téléchargez et exécutez le logiciel :

www.plustek.com/ad480

Avant de numériser, veuillez vérifier la barre d'état du système pour voir si l'installation est réussie.

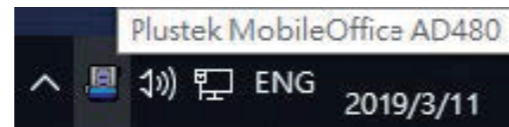

* Please use the AC adapter provided with the scanner.
* Veuillez utiliser l'adaptateur AC fourni avec le scanner

Scan a document • Scannez un document

From scanner buttons
À partir des boutons du scanner

From DocAction's Execute menu
Depuis le menu d'exécution de DocAction

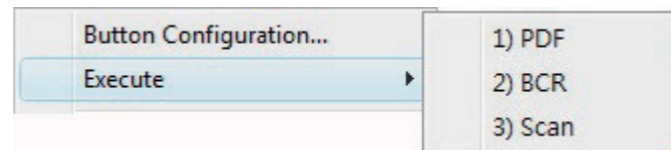
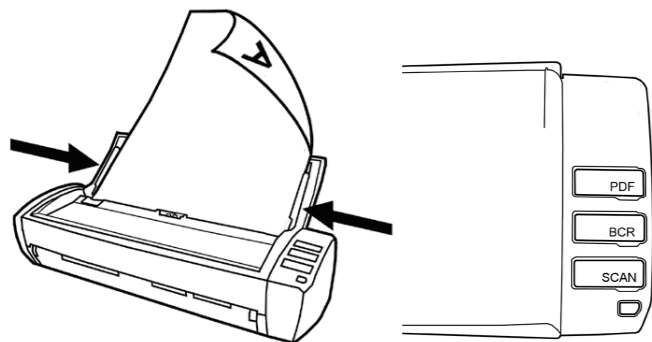

Loading Plastic Cards • Chargement de cartes en plastique

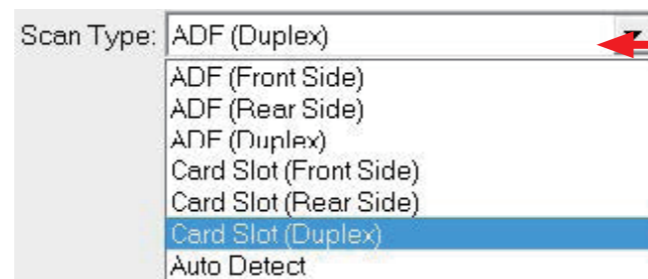
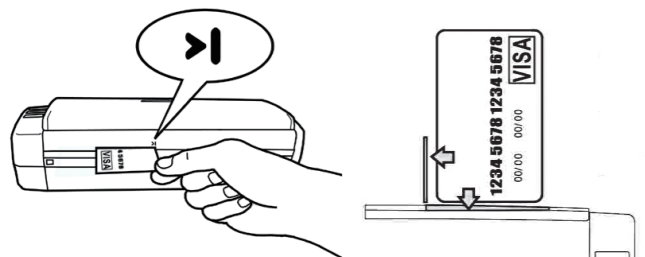

If you want to scan from card slot, please select "Scan Type" from the dropdown list and click "Apply" button.

Si vous souhaitez numériser à partir d'un emplacement pour carte, veuillez sélectionner « Type de numérisation » dans la liste déroulante et cliquez sur le bouton « Appliquer ».

A. PDF Button • Bouton PDF

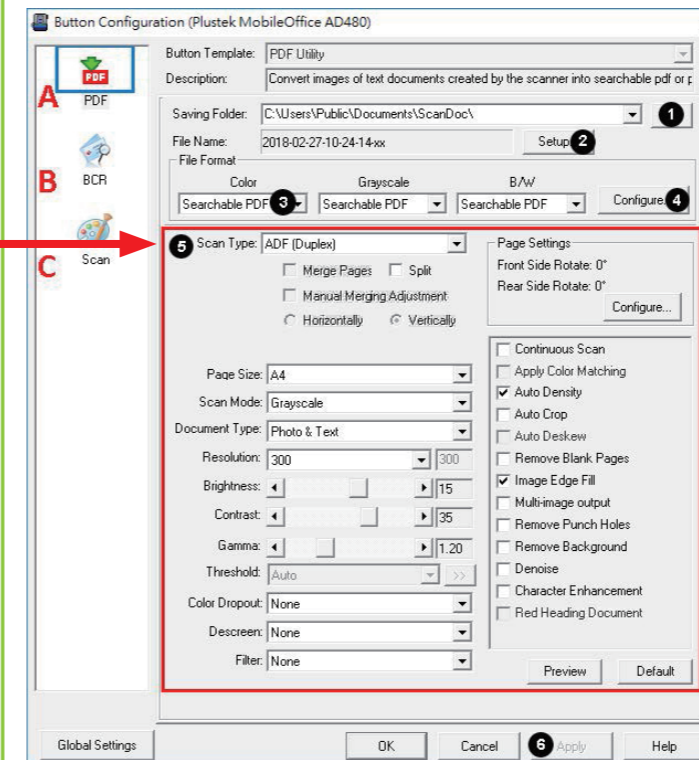

1. Click button to select saving folder.
2. Click **Setup** button to select the filename format.
3. Select desired file format from the dropdown list. This selection should match with the selection of **Scan Mode**.
4. Click **Configure** button to configure advanced settings for PDF file format, you may select to generate all pages in one file. Click **Setting** button to select the desired OCR language.
5. Check the scan settings and make any required changes.
6. After all settings are done, click **Apply** button.
7. Press the **PDF** button on the scanner panel to perform the scanning task.

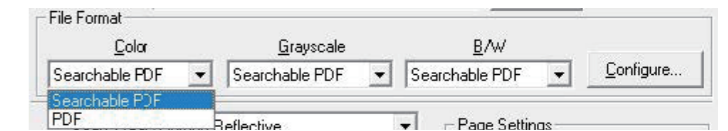

Information Le format de fichier PDF interrogeable n'est disponible que lorsque le logiciel OCR est installé sur votre système.

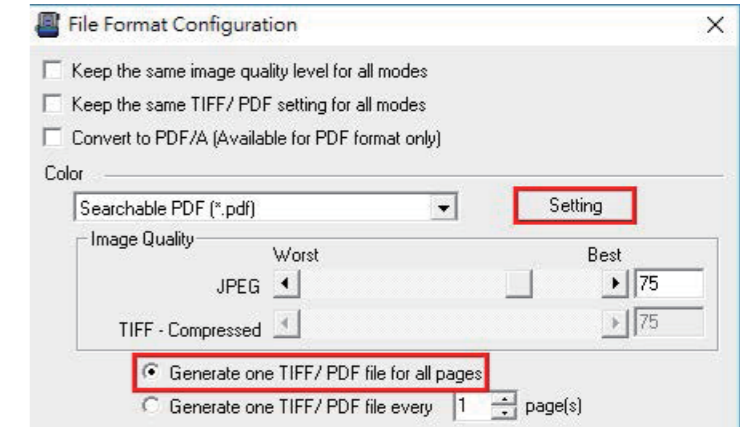

1. Cliquez sur le bouton pour sélectionner le dossier de sauvegarde.
2. Cliquez sur le bouton **Configuration** pour sélectionner un format de nom de fichier.
3. Sélectionnez le format de fichier souhaité dans la liste déroulante. Cette sélection doit correspondre à la sélection du **mode de numérisation**.
4. Cliquez sur le bouton **Configuration** pour configurer les paramètres avancés pour le format de fichier PDF, vous pouvez choisir de générer toutes les pages dans un seul fichier. Cliquez sur le bouton **Configuration** pour sélectionner la langue OCR souhaitée.
5. Vérifiez les paramètres de numérisation et apportez les modifications nécessaires.
6. Une fois tous les paramètres définis, cliquez sur le bouton **Appliquer**.
7. Appuyez sur le bouton **PDF** du panneau du scanner pour effectuer la tâche de numérisation.

B. BCR Button • Bouton BCR

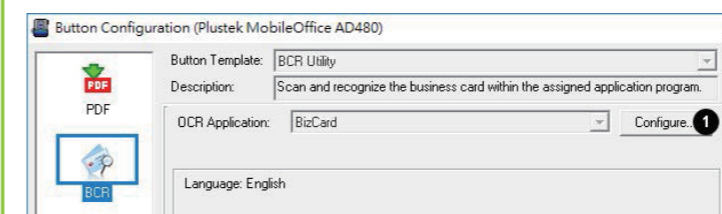

Click **Configure** button to configure BCR settings. Select the desired BCR language.

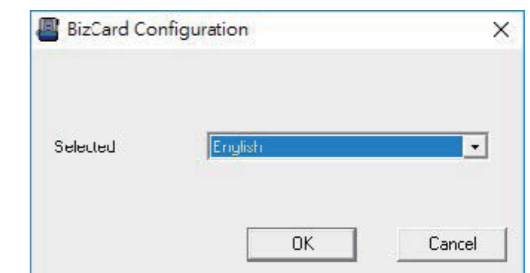

Cliquez sur le bouton **Configuration** pour configurer les paramètres BCR. Sélectionnez le langage BCR souhaité.

C. Scan Button • Bouton de numérisation

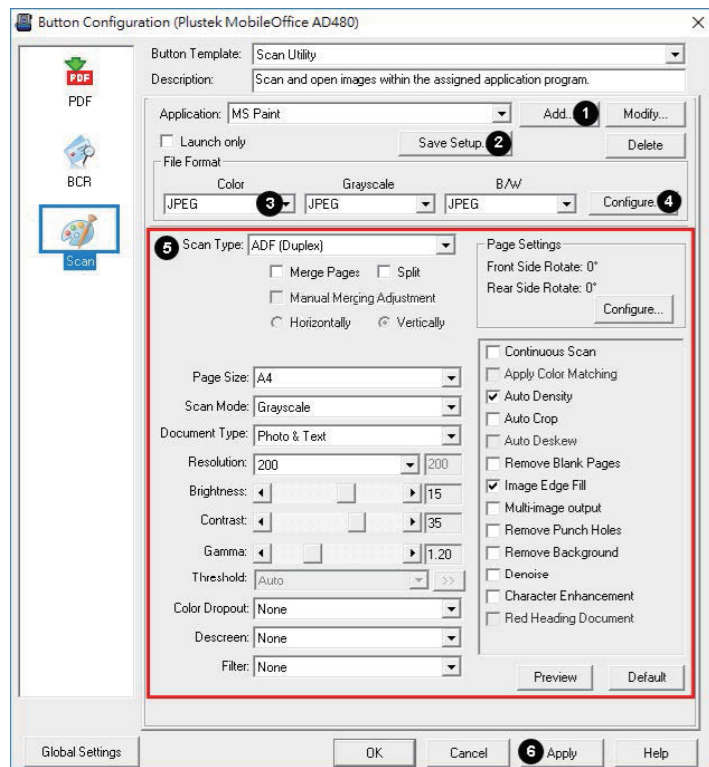

1. Click **Add** button to add frequently-used image-editing programs, for example: Photoshop.
2. Click **Save Setup** button to select saving folder and the file name format.
3. Select desired file format from the dropdown list. This selection should match with the selection of **Scan Mode**.
4. Click **Configure** button to configure advanced settings for JPG, TIFF - Compressed and PDF file formats.
5. Check the scan settings and make any required changes.
6. After all settings are done, click **Apply** button.
7. Press the **Scan** button on the scanner panel to perform the scanning task.

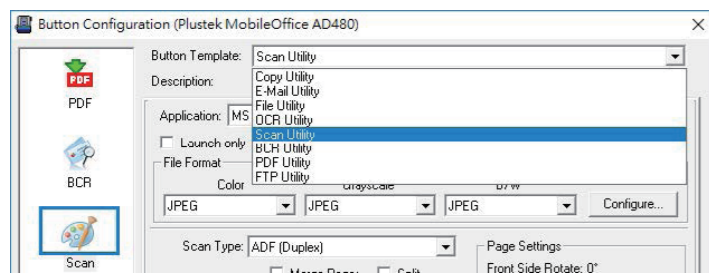

The **Scan** button is customizable, you may select the desired utilities from the **Button Template** dropdown list.

If you select the FTP Utility, you have to setup the FTP connection by clicking the **Add** button.

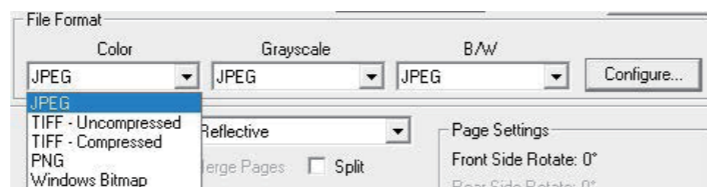
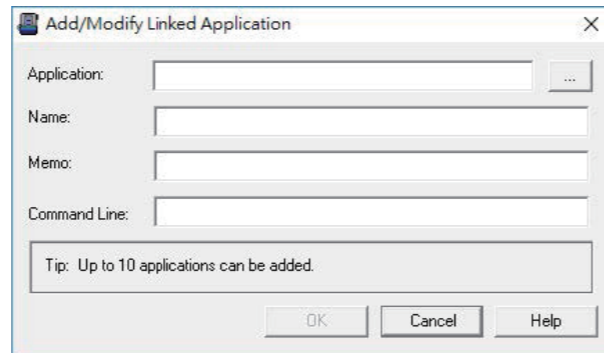

1. Cliquez sur le bouton **Ajouter** pour ajouter des programmes de retouche d'images fréquemment utilisés, par exemple : Photoshop.
2. Cliquez sur le bouton **Enregistrer la Configuration** pour sélectionner le dossier de sauvegarde et le format du nom de fichier.
3. Sélectionnez le format de fichier souhaité dans la liste déroulante. Cette sélection doit correspondre à la sélection du mode de numérisation.
4. Cliquez sur le bouton **Configuration** pour configurer les paramètres avancés pour les formats de fichiers JPG, TIFF - compressés et PDF.
5. Vérifiez les paramètres de numérisation et apportez les modifications nécessaires.
6. Une fois tous les paramètres définis, cliquez sur le bouton **Appliquer**.
7. Appuyez sur le bouton **Scan** sur le panneau du scanner pour effectuer la tâche de numérisation.

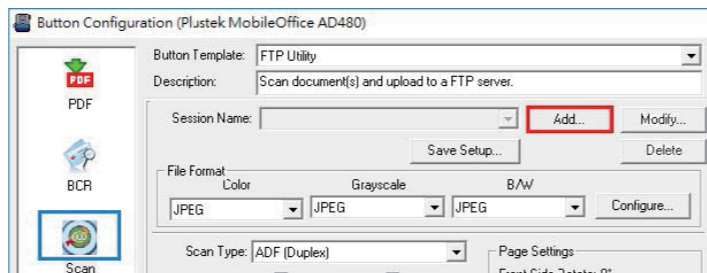

Le bouton Scan est personnalisable, vous pouvez sélectionner les utilités souhaitées dans la liste déroulante de **Modèle de Bouton**.

Si vous sélectionnez l'utilité FTP, vous devez configurer la connexion FTP en cliquant sur le bouton **Ajouter**.

Clearing Paper Jams • Suppression des bourrages papier

If a paper jam in the scanner happens, please open the ADF cover, gently but firmly pull the jammed documents out of the scanner.

Si un bourrage papier se produit dans le scanner, veuillez ouvrir le couvercle de l'ADF, tirez doucement mais fermement les documents coincés hors du scanner.

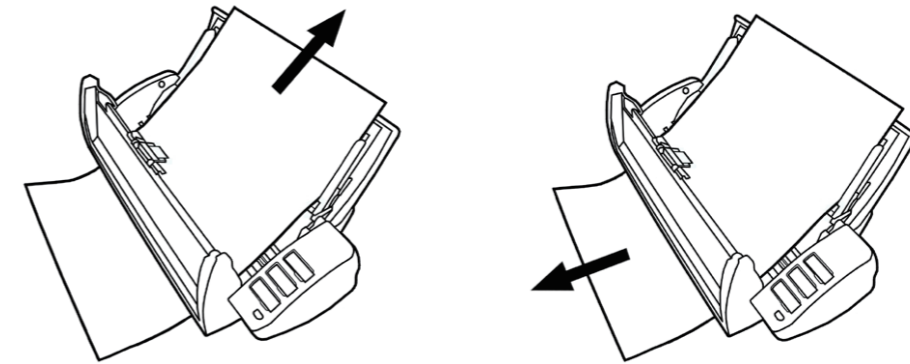

Troubleshooting • Résolution des problèmes

The scanned images are strange.
Si les couleurs des images numérisées sont étranges.

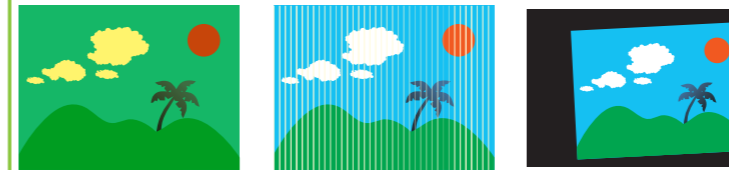

Solutions / Solutions:

Reset the scan settings to default.

Réinitialiser les paramètres de numérisation par défaut.

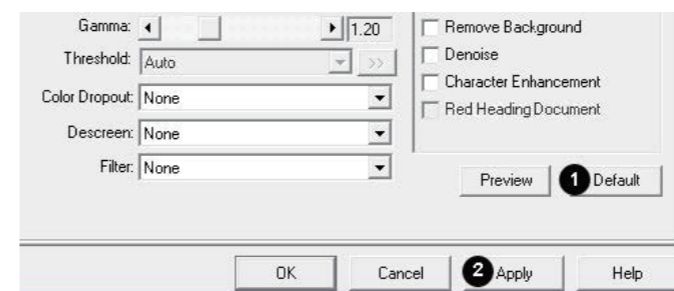

Clean your scanner
Nettoyer le scanner

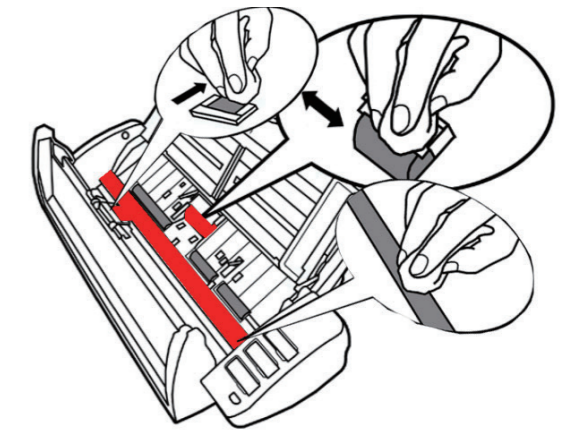

Calibrate the scanner
L'étalonnage du scanner

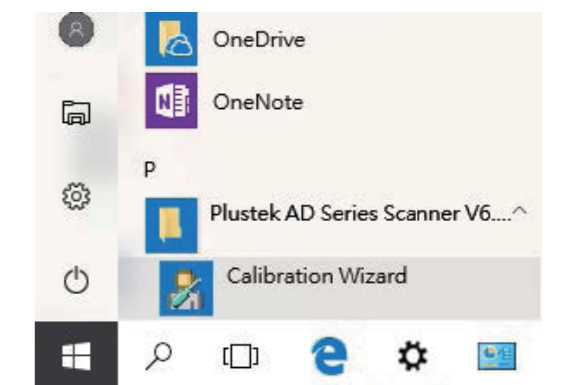

Technical Support • Soutien technique

France

0-891-690-196

du Lundi au Jeudi de 9h à 12h00 et de 14h00 à 18h00 et le Vendredi de 9h à 12h00 et de 14h00 à 17h00

Consulter le site internet du produit pour des informations détaillées.